

●●● Le centre de tri **moderne et performant**

- Un nouveau process dernier cri.
- Des capacités de valorisation des déchets exemplaires.
- Des conditions de travail améliorées.
- Une scénographie pédagogique dynamique.



Dans le cadre de la modernisation, la communication au sein du centre de tri a été repensée pour investir chaque espace disponible, rendre la visite attractive et les visiteurs acteurs.

Thèmes abordés :

- **L'éco-consommation** : « produire moins », il s'agit de conseils pratiques sur les habitudes de consommation quotidienne à travers des recommandations illustrées.
- **Les bonnes pratiques** : atelier ludique proposé en 2 temps: "conseil malin pour le tri dans la salle de bain" puis un jeu pédagogique sur le tri des déchets en général.
- **Les transformations des matières** : scénographie détaillée présentant les déchets recyclables, leurs étapes de transformation ainsi que des exemples d'objets recyclés qu'ils vont produire.
- **Les éco-équations** : atelier ludique permettant la manipulation pour découvrir le nombre d'objets recyclables nécessaires pour réaliser un nouvel objet.
- **Visite du process** : maximum 10 personnes en même temps avec des panneaux simplifiés détaillant le fonctionnement des équipements.
- **Les métiers de la valorisation** : scénographie détaillant les différents métiers liés à la valorisation des matières.
- **Quiz** : récapitulant les différents thèmes abordés.

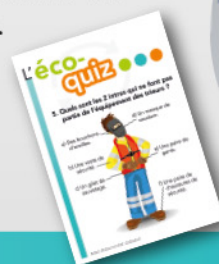

8,2 M d'euros TTC
d'investissement pour le nouveau process de tri

5 lignes de tri

Valorisation de **64 %** du flux entrant

20 trieurs, 3 encadrants,
7 agents (caristes,
maintenance et secrétariat)

en 2 équipes

●●● L'unité de valorisation organique

Cette unité permet de valoriser la fraction résiduelle des ordures ménagères grâce à un procédé de fermentation et de maturation aérobie accéléré.

Ce centre de traitement Mécano-biologique, d'une capacité de 22 000 tonnes/an permet de produire un compost normé NFU 44-051 épandu sur les terres agricoles de notre région.



Modalités

Âge minimum : 8 ans (cycle 3).

Durée de la visite : env. 2 heures.

Les visites sont gratuites sur réservation (1 mois à l'avance), les matins des mardis ou jeudis, sous réserve des disponibilités du site et des intervenants, pour tout groupe entre 10 et 50 personnes.

CONSIGNES DE SÉCURITÉ

- Bien conserver **le gilet et le casque** sur soi durant toute la visite.
- Être en **pantalon** et avoir des **chaussures fermées** (pas de jupe).
- Ne pas **courir** ou **crier** pendant la visite.
- Ne pas **sortir** du groupe.
- Ne pas **toucher** aux machines / déchets à portée.
- Faire attention où l'on **marche** (présence potentielle d'obstacles).
- Ne pas se **pencher** par-dessus les rambardes.
- Toujours laisser l'**animateur** ouvrir la marche, et demander qu'un **accompagnateur** ferme toujours la marche.
- **Précision sur les photos** : possibilité de photographier les installations mais pas les visages du personnel.



●●● Pour vous **inscrire**,

merci de remplir le bulletin ci-dessous et nous le retourner.

Formulaire d'inscription

Nom de l'organisme (qui sollicite la visite) :

Adresse :

CP :

Ville :

Nom d'une personne responsable du groupe :

Courriel :

Tel. :

Fonction de cette personne :

Date souhaitée pour la visite (attention obligatoirement un mardi ou un jeudi).

Choix 1 : / / (exemple : 14 / 02 / 2016)

Choix 2 : / /

Choix 3 : / /

(en fonction des disponibilités du site)

Nombre de visiteurs : dont enfants adultes (hors accompagnateurs)

- Si enfants, quel niveau (cycle 2, 3) ?

Nombre d'accompagnateurs :

Moyens de transport :

Date de la demande : / /

Signature ou nom du demandeur

